



Producción y Valor Añadido



Producción 2019
119.224 M€ (+2%)

Valor añadido 2019
26.425 M€ (+2,2%)

La IAB aporta
36.667 M€ a los
ingresos públicos

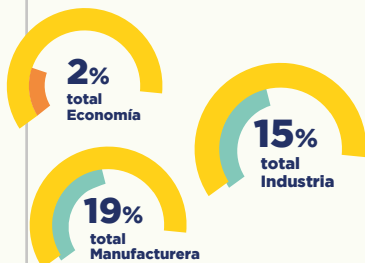

Un sector que **aporta valor** a la economía nacional

Tejido Empresarial



786 (+9,02%)
Empresas innovadoras

82,3% PYMES

+18%
Gastos en investigación

30.730
empresas activas

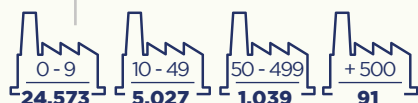

Un sector que se vertebra por todo el territorio nacional, **contribuyendo a la fijación de población**

Empleo



436.700 afiliados
(+2,5%; por encima de la industria manufacturera: +1,4%)

+ 52% Investigadoras I+D+I son mujeres

Tasa de empleo femenino **36,6%** (+1,3%)

Productividad real por hora
36,1€/hora
"31,8€/h en el total de la economía"

Empleo juvenil:

IAB	Ind. Manufacturera	Total nacional
14,43%	12,3%	13,85%

Un sector estable que año tras año genera **nuevas oportunidades laborales** en la sociedad

Consumo



1.359 M€
Gasto medio per cápita
(+0,8%, Ene-Nov 2019)

62.400 M€
Renta destinada al consumo de alimentos y bebidas
(+1,4%; Ene-Nov 2019)

Consumo per cápita
IAB
(Ene-Nov 2019):
573 M kg/l

Un sector comprometido y responsable que cumple con los estándares de **calidad y seguridad**, en línea con las **necesidades e intereses del consumidor**

Comercio Exterior



32.363 M€
exportados (+6,2%)

9.644 M€
Superávit comercial

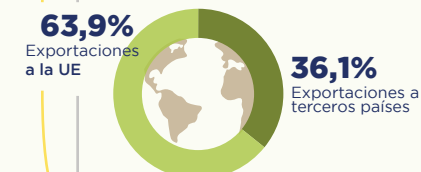

La IAB en el top 10 del Ranking de productos exportados

Un sector que continua **apostando por las ventas al exterior** a pesar de la incertidumbre mundial y de las trabas al comercio internacional

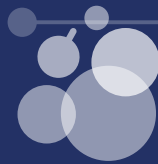

FIAB

FEDERACIÓN ESPAÑOLA
DE INDUSTRIAS DE ALIMENTACIÓN
Y BEBIDAS



GOBIERNO
DE ESPAÑA

MINISTERIO
DE AGRICULTURA, PESCA
Y ALIMENTACIÓN

